eLstal

KARTA TECHNICZNA

Zjeżdżalnia burtowa jednotorowa EL-04 H2000-1000

WYKOŃCZENIE:

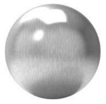

Szlif

Szkiełko

RAL

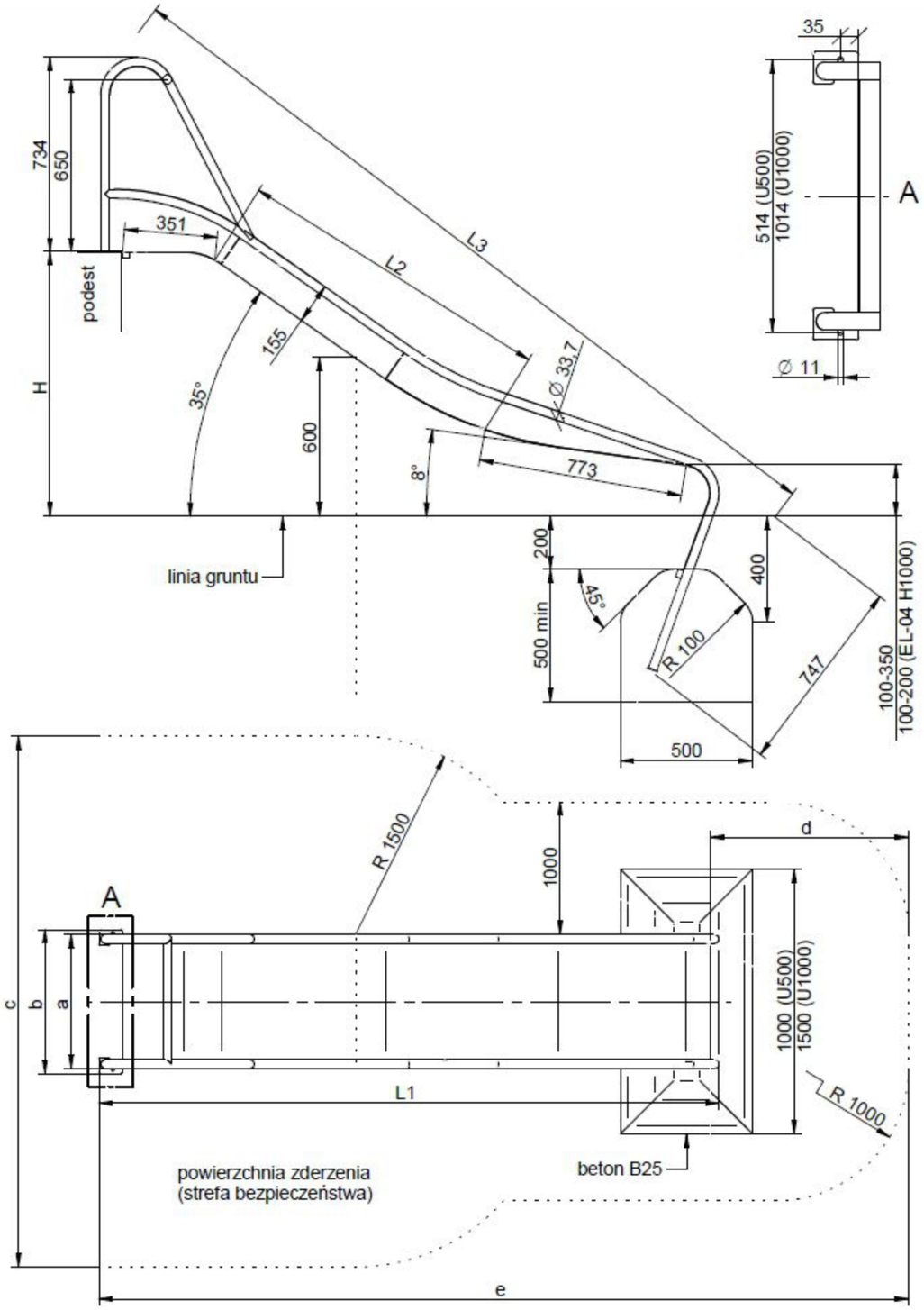

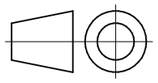

Tolerancje wymiarów:
x≤1000 mm IT18
x>1000 mm nietol.
kąty ±2°

zjeżdżalnie ze stali nierdzewnej

Uwagi:
1. Montaż zjeżdżalni do podestu np. wieży.
2. Wysokość H jest jednocześnie WSU (wysokością swobodnego upadku).
3. Wszystkie wymiary podano w mm.

PROJEKT chroniony prawem autorskim - zgodnie z Ustawą o Prawie Autorskim i prawach pokrewnych
Dz.U.24, poz.83 z dn. 04.02.1994. Powielanie całości lub fragmentów bez zgody autora projektu - ZABRONIONE

SZEROKOŚĆ	H PODESTU	MASA (~kg)	L1	L2	L3	a	b	c	d	e
U1000	1900-2000	118	3772	2947	4757	1007	1044	4007	2000	5739